

doorsnede A-A

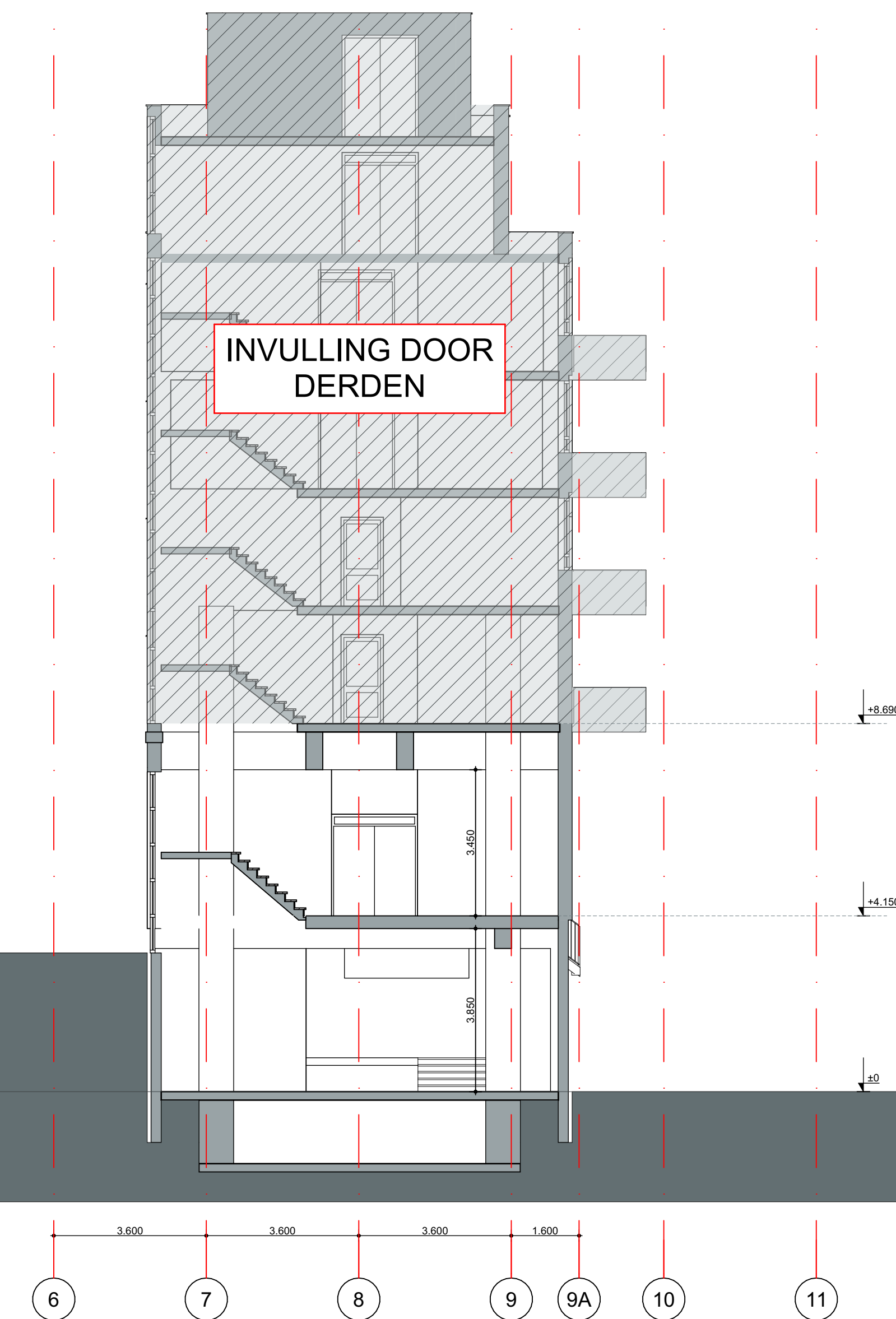

doorsnede B-B

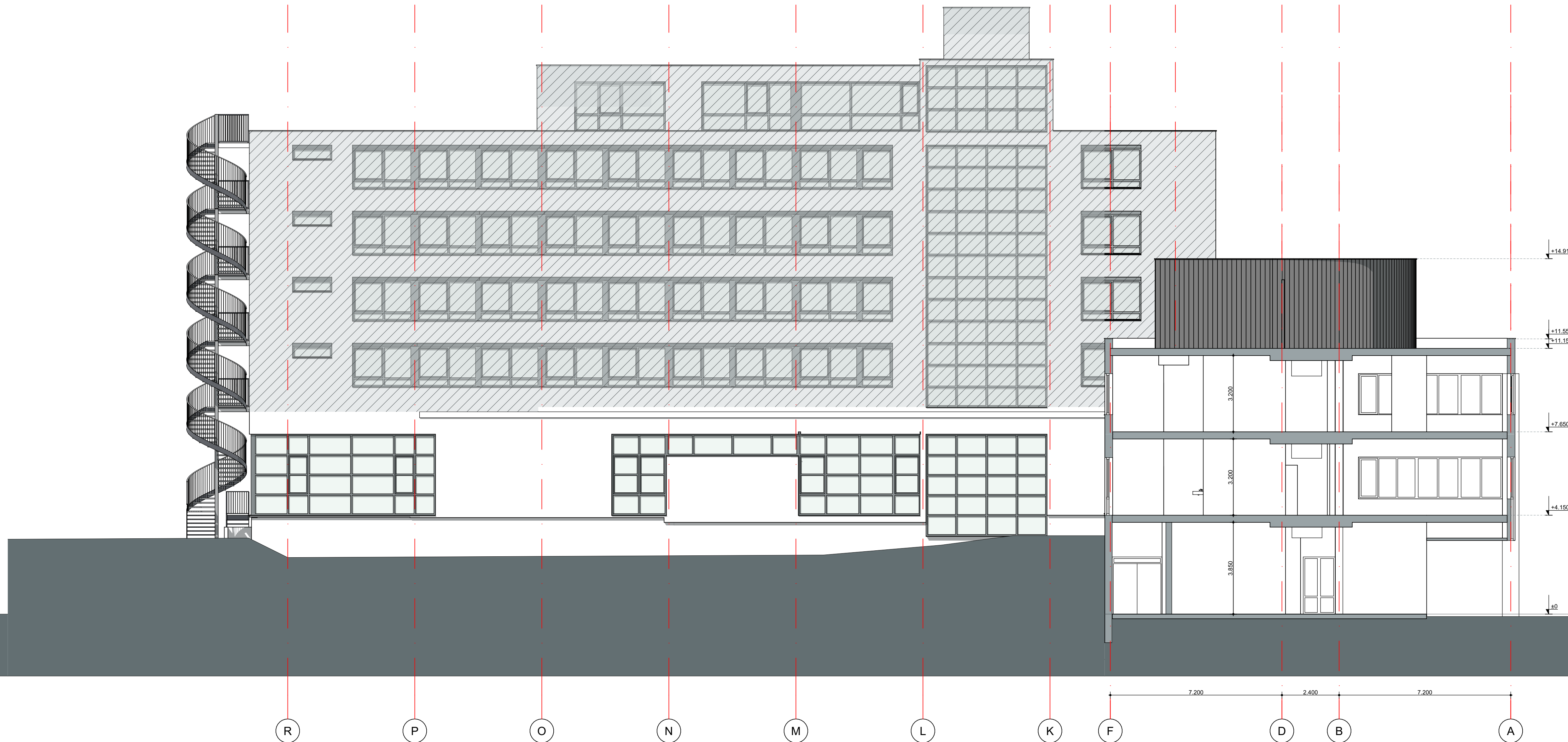

doorsnede C-C

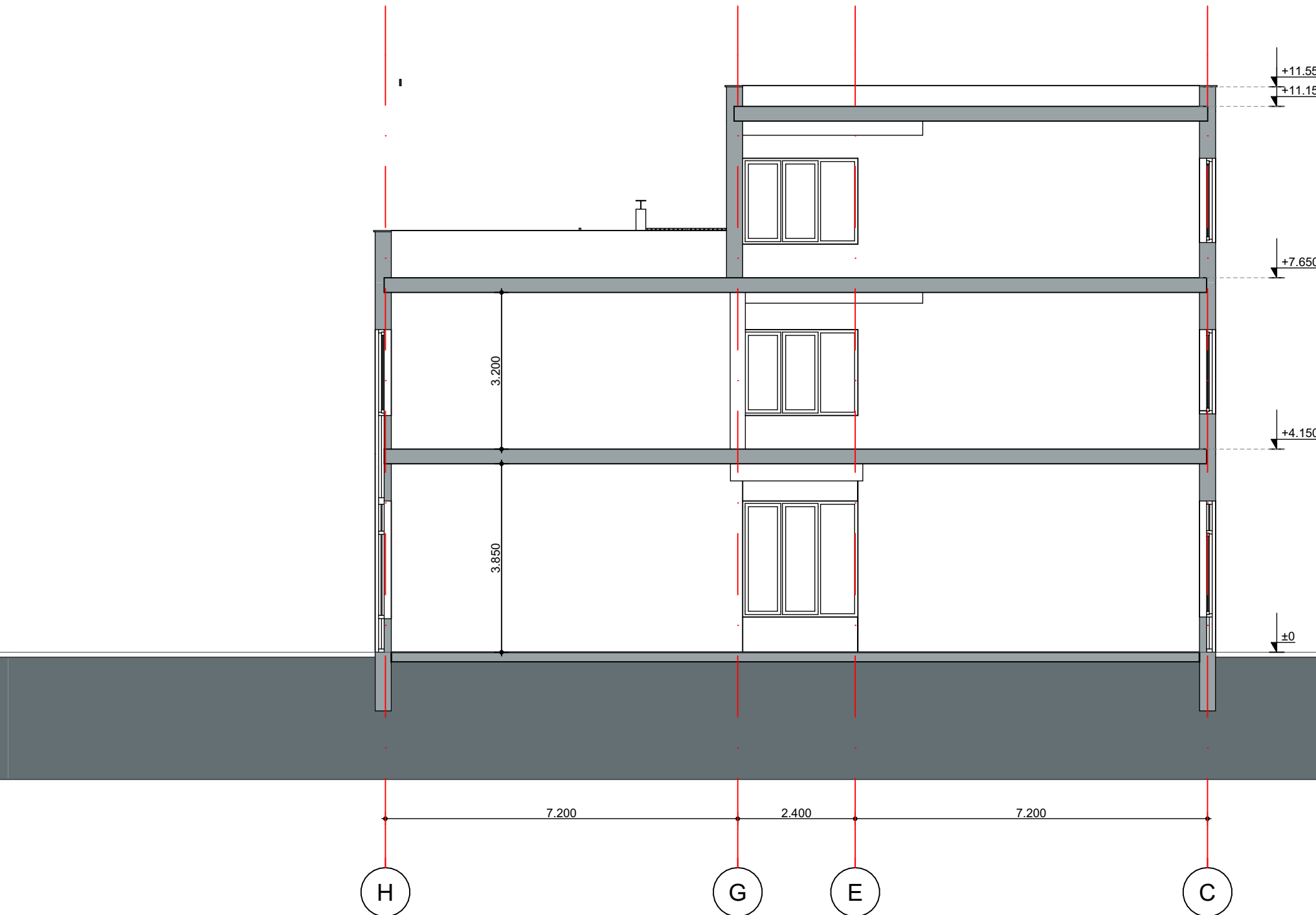

doorsnede D-D

RENVOOI - bestaand	
	bestaande constructie - niet dragend
	bestaande vloerconstructie
	bestaande constructie - dragend

- Alle maten tbv. uitvoering in het werk te meten en te controleren.
Indien nodig eea. overleggen met de directie.

- Alle (sloop-) werkzaamheden volgen uit vergelijk bestaande
en nieuwe situatie en opname ter plaatse.
Indien nodig eea. overleggen met de directie.

versie: A
wijz. B
wijz. C
wijz. D

datum: 22 april 2025

omschrijving: BT.110
Doorsneden

1:100
schaal

A0+
formaat

22 april 2025
datum

opdrachtgever:
Phidias Community Innovation
Watervley 3.1
6132 KA Sittard
+31 (0) 46 711 1736
info@phidias.nl

project nummer:
BT.110

project:
BT.110

108 Het Martin Buber

Locatie Atrium gebouw N&V
Wijngracht 47-53
6461 EM Kerkrade
Het Martin Buber
Scheidensloot 3
6461 AL Kerkrade

01 Dragende Structuur - Bestaand

fase

BT.110

Doorsneden

onderdeel:
BT.110

BT.110

1:100
schaal

A0+
formaat

22 april 2025
datum

108 Het Martin Buber

Locatie Atrium gebouw N&V
Wijngracht 47-53
6461 EM Kerkrade
Het Martin Buber
Scheidensloot 3
6461 AL Kerkrade

01 Dragende Structuur - Bestaand

fase

BT.110

Doorsneden

onderdeel:
BT.110

BT.110

1:100
schaal

A0+
formaat

22 april 2025
datum

108 Het Martin Buber

Locatie Atrium gebouw N&V
Wijngracht 47-53
6461 EM Kerkrade
Het Martin Buber
Scheidensloot 3
6461 AL Kerkrade

01 Dragende Structuur - Bestaand

fase

BT.110

Doorsneden

onderdeel:
BT.110

BT.110

1:100
schaal

A0+
formaat

22 april 2025
datum